



CUENTA PÚBLICA 2021-2022

Visión:

“EDUCAR CON EQUIDAD Y VISIÓN DE FUTURO”



MISIÓN:

- ▶ Entregar una educación de calidad; donde se formen personas con sólida construcción intelectual, virtudes y valores que le permitan desarrollarse integralmente, capaces de enfrentar los desafíos que le presente la vida e insertarse positivamente en la construcción de la sociedad, con una visión amplia de futuro, diversidad de alternativas y caminos a seguir.
- ▶ Potenciar las habilidades y competencias de todos los alumnos, con el propósito de asegurar nuevos aprendizajes. Considerando el capital cultural que los niños y niñas han adquirido en su formación familiar.
- ▶ Propendiendo al respeto y comprensión de la diversidad personal, étnica, lenguaje e incapacidad física y mental.



PILARES DE NUESTRO COLEGIO:

- ▶ Espíritu académico
- ▶ Espíritu cristiano y valórico
- ▶ Estudiante emprendedor
- ▶ Disciplina y convivencia escolar
- ▶ Tener una vida saludable



Sellos de las niñas y niños de la comunidad San Sebastián:

- Poseen un espíritu comunitario y democrático.
- Respetuosos, no humillar, no burlarse y proteger a los más débiles.
- Evitar las peleas y agresividad.
- Comprensivos y amables con sus padres y Profesores.
- Obedecer, comprender, respetar, aceptar y amar a su familia, tutores y profesores.
- No burlarse de los defectos de los demás.
- Reconocer sus errores.
- En los juegos ser transparentes leales, respetuosos de las reglas y no hacer trampas.
- Orgullosos de sus raíces.
- Responsables y comprometidos con sus tareas y estudios.
- Esforzados y dedicados.
- Capaces de expresar sus ideas, inquietudes y aspiraciones, en forma clara y definida pero siempre respetando a los demás.
- Adoptan una opción crítica, personal y optimista frente a la vida considerando que las caídas son una oportunidad de crecimiento y posibilidades de mejorar.
- Comprometidos como hombres de bien, optando por la justicia con fe caridad, esperanza y amor.
- Sensibles frente a las necesidades, tristeza, alegrías y esperanza del prójimo.
- Preocupados por los compañeros enfermos, visitándolos y ayudándoles en sus trabajos y tareas.
- Sensible al dolor o aflicción del prójimo.
- Capaces de brindar amor y apoyo espiritual.
- Capaces de dar sin pedir nada a cambio.
- Con vocación de servicio, interesados por participar en campañas solidarias y de ayuda a quien lo necesita.
- Valorarse a sí mismo.



ORGANOGRAMA INSTITUCIONAL

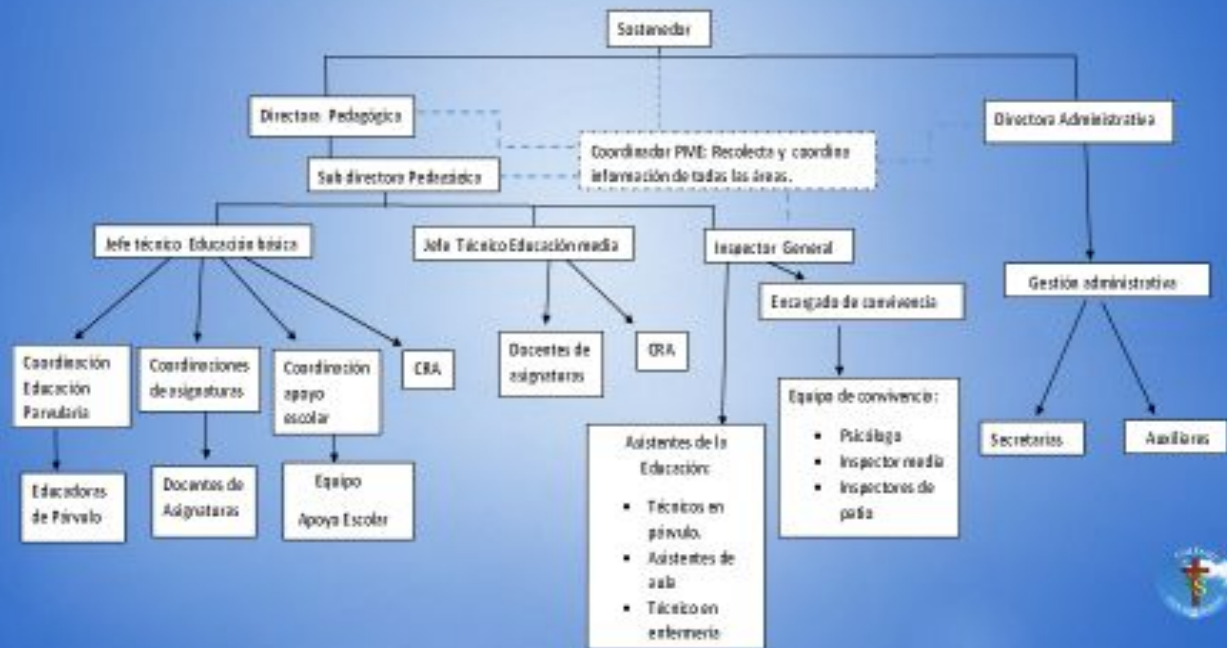

NUESTRO PLANTEL ESTÁ COMPUESTO POR:

46 DOCENTE

24 ASISTENTES DE LA EDUCACIÓN



RESULTADOS EFICIENCIA INTERNA

AÑO	ENSEÑANZA	MATRÍCULA INICIAL	MATRÍCULA FINAL	PORCENTAJE ASISTENCIA online / presencial	ESTUDIANTES PROMOVIDOS	ESTUDIANTES REPROBADOS
	PRE BÁSICA	141	147	64% / 15%	147	0
2021	BÁSICA	620	619	80% / 18%	602	17
	MEDIA	272	263	78% / 17%	239	24
	total	1033	1029		988	41
	PRE BÁSICA	141				
2022	BÁSICA	610				
	MEDIA	276				
	total	1027				



RENDIMIENTO ESCOLAR 2021

	CURSO	MATRICULA	ESTUDIANTES PROMOVIDOS	ESTUDIANTES REPROBADOS
E. BÁSICA	1ºA	38	38	0
	1ºB	42	42	0
	2ºA	44	44	0
	2ºB	37	37	0
	3ºA	34	34	0
	3ºB	39	36	3
	4ºA	40	40	0
	4ºB	39	39	0
	5ºA	38	36	2
	5ºB	38	36	2
	6ºA	41	40	1
	6ºB	39	37	2
	7ºA	38	36	1
	7ºB	38	36	2
	8ºA	34	31	3
8ºB	40	39	1	
E. MEDIA	1ºA	33	29	4
	1ºB	34	28	6
	2ºA	38	37	1
	2ºB	32	27	5
	3ºA	34	33	1
	3ºB	35	29	6
	4ºA	31	31	0
	4ºB	26	25	1

RESULTADOS DE
APRENDIZAJE POR NIVEL
EDUCACIÓN BÁSICA

RESULTADOS PRUEBA DE NIVEL				
CURSO	LENGUAJE Y COMUNICACIÓN	MATEMÁTICA	CIENCIAS NATURALES	HISTORIA
1ºA	84%	88%	98%	92%%
1ºB	81%	86%	96%	90%
MUESTRA	78%	84%	89%	84%
2ºA	80%	89%	95%	91%
2ºB	74%	74%	94%	85%
MUESTRA	75%	84%	84%	80%
3ºA	56%	63%	80%	86%
3ºB	53%	73%	79%	83%
MUESTRA	62%	74%	67%	66%
4ºA	77%	76%	90%	83%
4ºB	76%	65%	86%	79%
MUESTRA	76%	68%	73%	63%
5ºA	60%	48%	69%	64%
5ºB	58%	45%	68%	66%
MUESTRA	53%	47%	61%	52%
6ºA	48%	48%	59%	58%
6ºB	52%	43%	60%	49%
MUESTRA	49%	51%	49%	46%
7ºA	58%	57%	66%	50%
7ºB	56%	50%	68%	63%
MUESTRA	50%	51%	51%	42%
8ºA	52%	52%	66%	50%
8ºB	54%	52%	59%	44%
MUESTRA	47%	50%	47%	39%

RESULTADOS DE
APRENDIZAJE
POR NIVEL
EDUCACIÓN
MEDIA

RESULTADOS PRUEBA DE NIVEL				
CURSO	LENGUAJE Y COMUNICACIÓN	MATEMÁTICA	CIENCIAS NATURALES	HISTORIA
1ºA	57%	48%	46%	64%
1ºB	53%	41%	40%	60%
MUESTRA	50%	45%	39%	44%
2ºA	66%	53%	35%	61%
2ºB	67%	52%	32%	61%
MUESTRA	56%	51%	34%	47%
3ºA	68%	63%	40%	68%
3ºB	63%	48%	34%	63%
MUESTRA	57%	43%	40%	50%
4ºA	70%	44%	64%	51%
4ºB	63%	47%	54%	42%
MUESTRA	58%	40%	54%	43%

ACCIONES DE MEJORA 2022

- Ciencias Naturales: especificación del trabajo curricular en áreas de aprendizaje de biología, química y física de 7°B a 4°M.
- PAES: Implementación de Talleres PAES en Lenguaje, Matemática y Ciencias para 3° y 4°M
- Recuperación: implementación de horas de Recuperación fuera del horario de clases para trabajar aprendizaje descendido.
- Adecuación curricular para estudiantes con NEE.
- Medición de velocidad lectora.
- Proyecto inglés desde PK° a IV° medio, se aumentaron las horas
- semanales JEC y asesoría del trabajo decente con TASK.
- Aplicación de Pruebas de Diagnóstico y PDN APTUS.
- Uso de plataformas, libros, actividades y evaluaciones a través de APTUS, WEBCLASS y SANTILLANA (cada estudiantes posee cuenta en webclass)
- Diversificación de estrategias de evaluación (formativa, sumativa, práctica, etc), se rige por R.I.E y P.
- Atención de dudas e inquietudes de los estudiantes y apoderados (horas de consulta)
- Clases de Emociones JEC
- Taller de debate y formación ciudadana JEC
- Clases de vida saludable y deporte JEC
- Alianza Colegio - PREU Pedro de Valdivia para estudiantes con trayectoria escolar destacada.

CONVIVENCIA ESCOLAR

Trabajo y evaluaciones 2021



Actividades programadas de Convivencia Escolar

ciclo de talleres para padres (3)

ciclo de talleres para estudiantes (2)

ciclo de talleres para funcionarios (3)

celebración del mes del buen trato

ejecución de actividades que fomentan las habilidades artísticas y deportivas.

Trabajo con Redes de Apoyo

Miembro sectoralista de OLN a contar desde noviembre de 2021.

Red de Apoyo OLN Oficina Local de Niñez

Red de apoyo OPD Oficina de Protección de Derechos de la Infancia y Adolescencia

Actividades de pastoral

15 actividades programadas, en las cuales se incluye el trabajo de catequesis y confirmación.

De acuerdo con evaluaciones se observa

90% de asistencia promedio.

En relación con objetivos del trabajo de pastoral

-reconoces la eucaristía como un encuentro con Dios

100% siempre.

Resultados Encuesta de Evaluación Final año 2021

A continuación se presentan algunas estadísticas de la encuesta de finalización año 2021.

Es importante recordar que en esta instancia de participación, se invitó a compartir sus percepciones sobre el rendimiento de tres áreas esenciales (Organizacional-Convivencia Escolar y Académica).

El número de apoderados que participaron fue 436.

De acuerdo con el plan de acción de apertura para un retorno seguro a clases presentado a la comunidad, el Colegio fue responsable en la implementación de normas y medidas para disminuir los factores de riesgo de contagio.

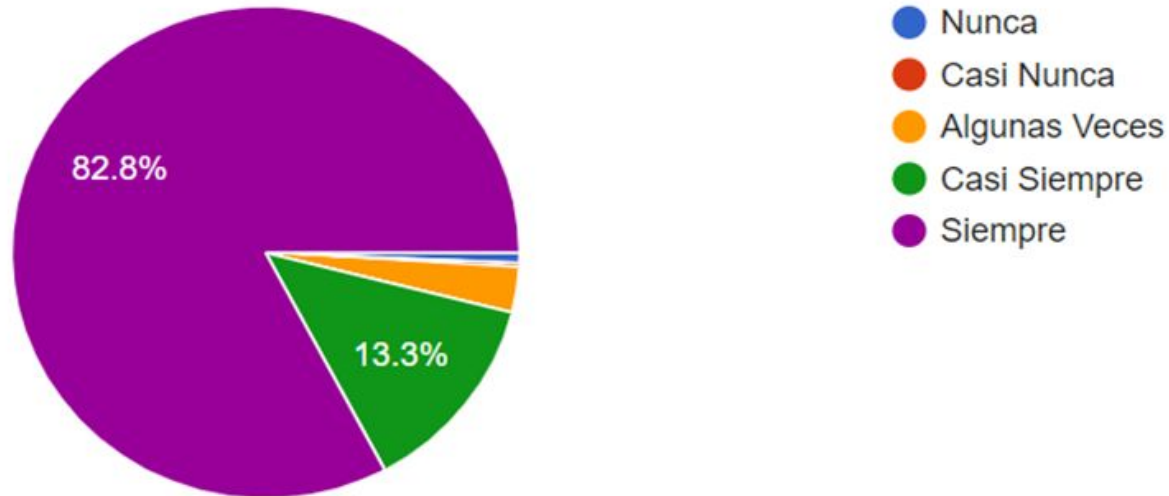

El Colegio implementó estrategias para aumentar la seguridad de todos sus miembros que asisten de manera presencial (alcohol gel, jabón, espacios demarcados, distribución en las salas, entrega de mascarillas cuando lo solicitaron, afiches de promoción de la seguridad, etc.).

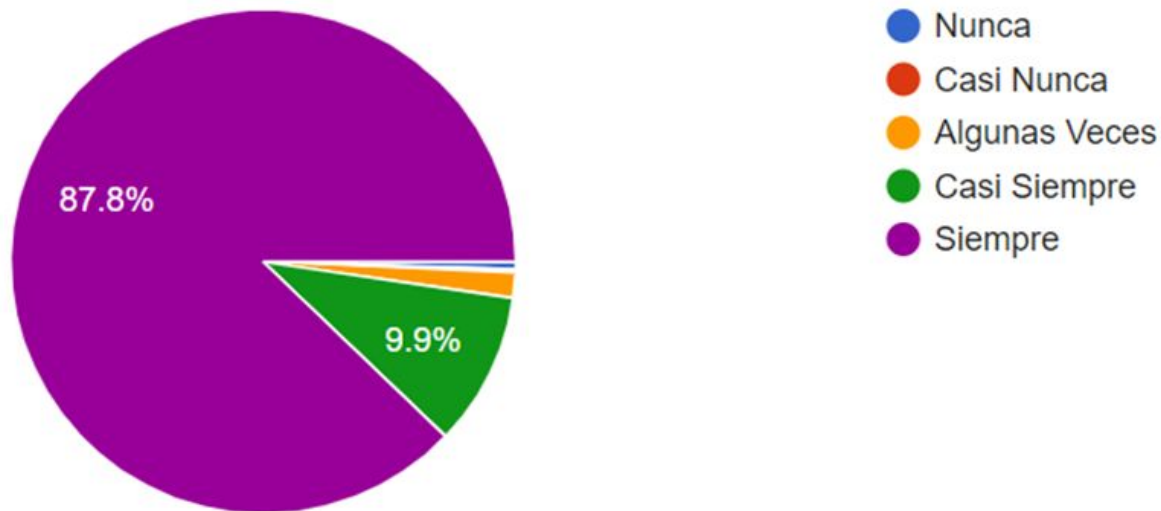

El Colegio mantuvo un continuo y riguroso control de las medidas estipuladas.

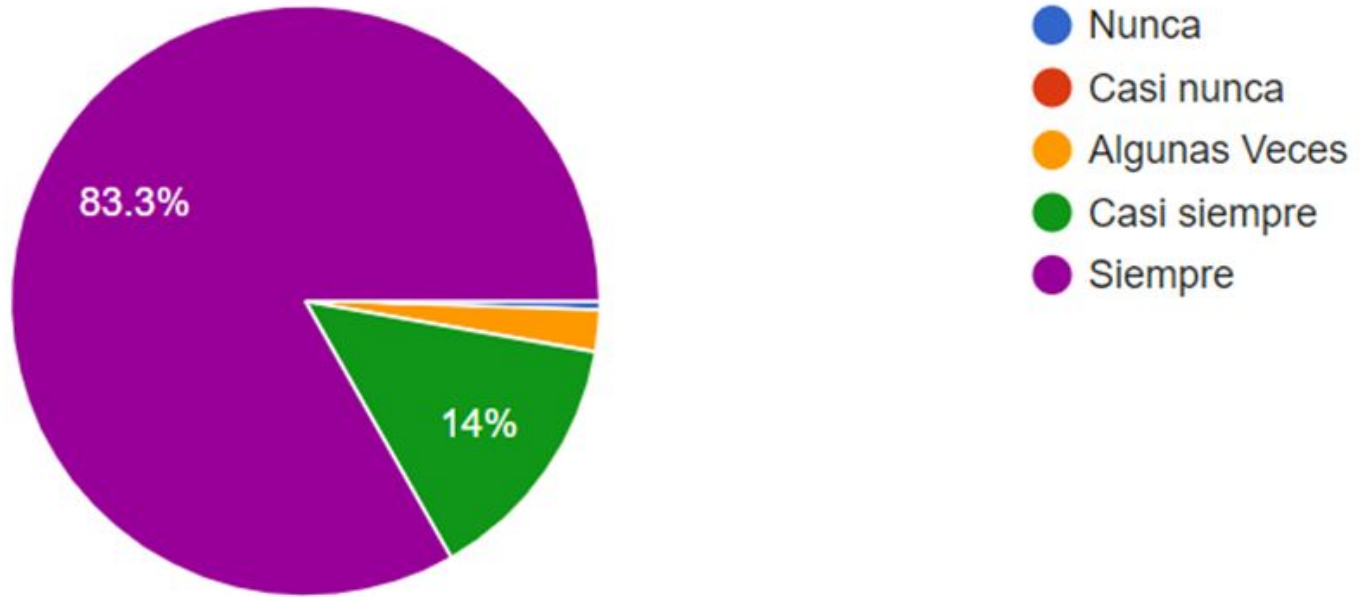

El Colegio fue actualizando su normativa sanitaria, de acuerdo con las dispuestas por el Ministerio de Salud y Ministerio de Educación.

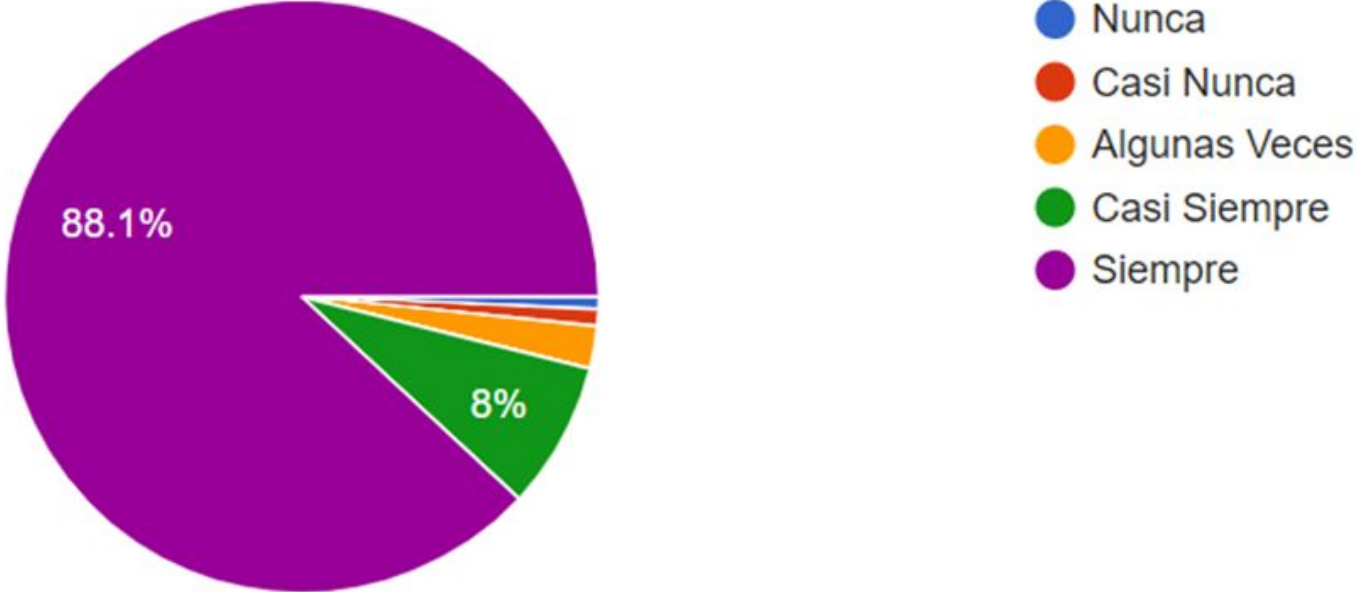

El Colegio aplicó actividades y estrategias para abordar el área socioemocional de los estudiantes (charlas, actividades en orientación o consejos de curso, talleres psicológicos, apoyo de profesor jefe, profesores de asignatura, asistentes, inspectores, encargado de convivencia etc.).

»

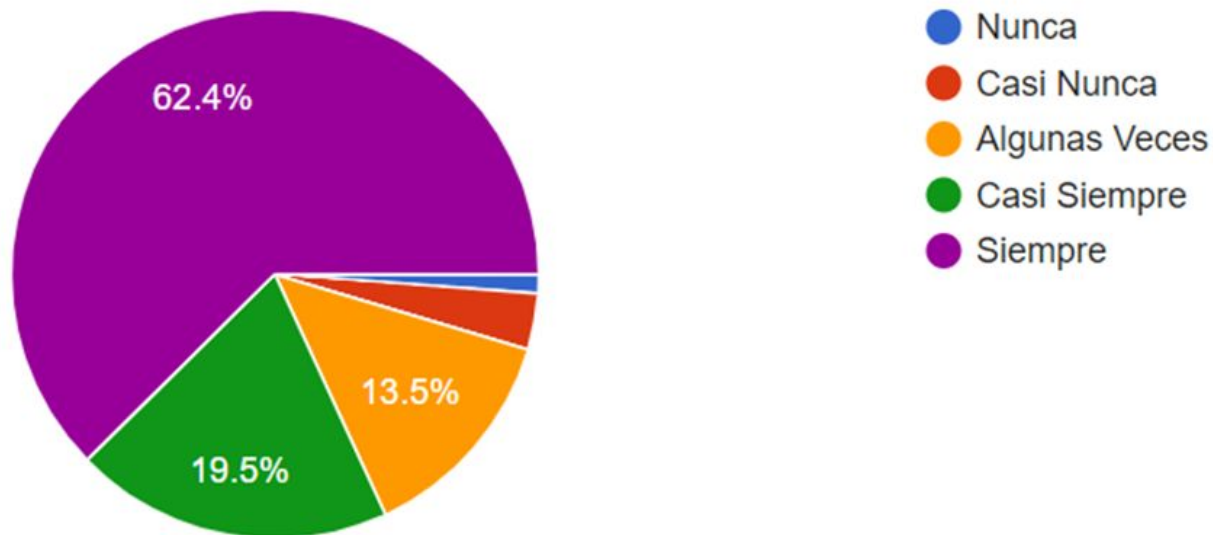

Las actividades planteadas en horas de orientación, consejo de curso o taller de emociones, contribuyen de forma positiva con el área socioemocional de los y las estudiantes

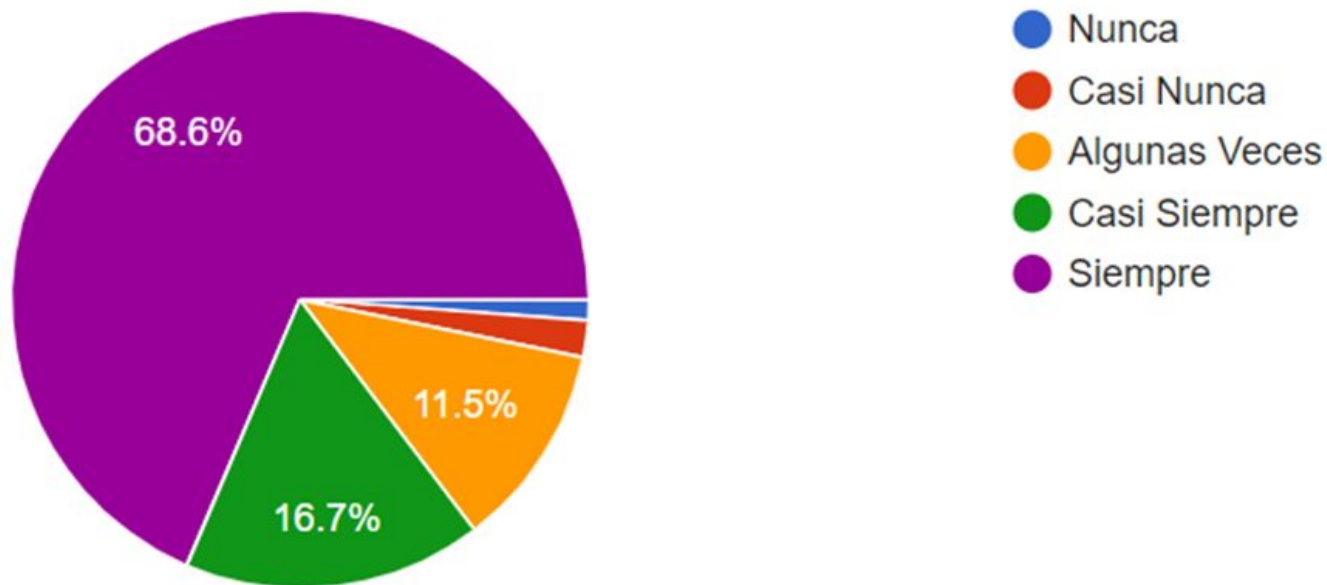

Las estrategias implementadas (clases online, clases híbridas, plataformas de aprendizaje, evaluaciones online, entre otras) favorecieron el proceso de aprendizaje, considerando el contexto sanitario

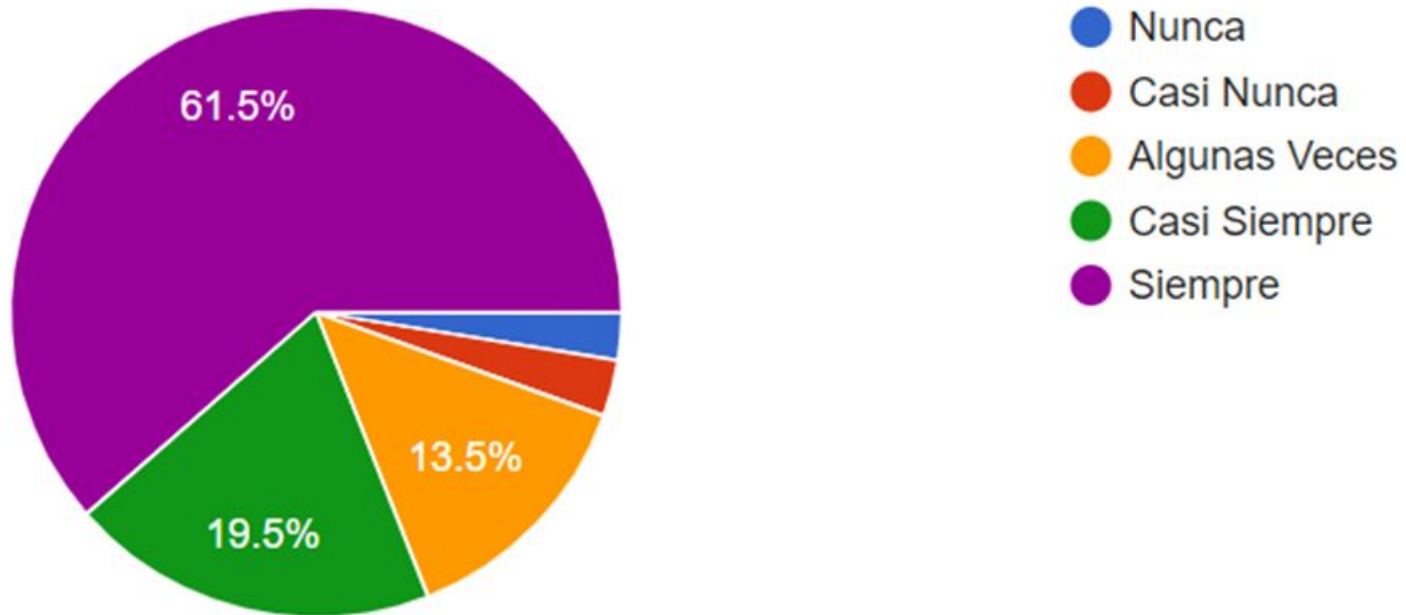

Estado financiero colegio San Sebastián de Colina



Ingresos enero a diciembre 2021

Subvención Normal:	\$ 1.104.854.564
SEP:	\$ 324.971.463
Mantención	\$ 11.223.159
Total Ingresos de Enero a Diciembre 2021	\$ 1.441.049.186
Saldo año 2020	\$ 117.053.452

TOTAL INGRESOS A RENDIR

\$ 1.558.102.638



Gastos Subvención Normal y SEP

Sueldos Normales y Honorarios SG	\$ 699.325.296
Sueldos y Honorarios SEP	\$ 96.537.114
Sueldos Honorario Mantención	\$ 3.014.673
Gastos materiales, insumos, tecnología, (Material didáctico, asesorías, covid etc. SEP	\$ 267.267143
Gastos Materiales Servicios básicos Otros	\$ 348.661.805
Gastos operacionales, construcción, e impuestos etc. SG	
Gastos Mantención	\$ 8.208.486
TOTAL GASTOS 2021	\$ 1.423.014.517



USO DE LOS RECURSOS AÑO SEP 2021

- Implementación en todas las aulas (computador profesor, cámaras) en liceo y básica para transmisión de clases.
- Compra de Bigtable para 2 salas Básico y 2 media
- Compra computadores para uso de estudiantes, docente, asistentes de la educación y mantención de los existentes
- Internet para estudiantes, profesores, asistentes de la educación.
- Equipos móviles para docentes
- Dominio, internet colegio, liceo. licencia Google
- Artículos protección covid (dispensadores de alcohol en todas las salas, dispensadores de toalla, dispensadores papel higiénico y secadores de mano en media, tomadores de temperatura, confección bodega para mobiliario, productos de sanitización, etc)
- Plataforma Webclass
- Recursos pedagógicos planificaciones y libros APTU , Santillana
- Alianza Colegio PREU Pedro de Valdivia
- Profesores con horas SEP
- Talleres extra programáticos
- Implementos deportivos
- Trabajo contención emocional (Psicólogas)
- Apoyo profesora diferencial, entre otros.



Fortaleciendo el vínculo Familia-Colegio 2022

Monitoreo parental uso redes sociales.

Refuerzo conductas de buena convivencia enfocadas en el respeto. La resolución de conflictos de forma pacífica y dialogada.

Trabajar valores como la tolerancia y empatía.

Conocer el funcionamiento del colegio sus estamentos y conducto regulares de comunicación y seguirlos.

Valorar y respetar el trabajos del otro.

Definir rutina de estudio con los estudiantes y supervisar su cumplimiento.